



Magefes Joetsu

マゼランペンギンクラフトフェスタ上越

第9回 2026 6.6^土 ~ 6.7^日

上越市 海浜公園 (うみがたり近く、屋台会館横)
OPEN / 10:00-17:00 (7日のみ 16:00)



同時開催
6/5 (金)・6/6 (土)
MagefesYOICHI
「食とお酒と夜の水族館」
×
うみがたり
ペンギンナイト 2026

イラスト ささきまゆ



マゼフェス10周年のご挨拶

おかげさまで、マゼフェスは10周年を迎えることができました。

この10年、たくさんの笑顔、出会い、挑戦がありました。

はじめは小さな想いから始まったこのイベントが、今では多くの方に支えられ、
愛される場所へと成長できたことを、心より感謝しております。

出店者の皆さま、出演者の皆さま、関係者の皆さま、そして毎年足を運んでくださる皆さま。

皆さま一人ひとりの存在が、マゼフェスの10年をつくってくださいました。

直江津の海のそばで開催してきたこの場所には、港町ならではの空気があります。
そして、上越市立水族博物館「うみがたり」で暮らすマゼランペンギンたちのように、
この街らしさや、この土地にしかない魅力を、マゼフェスも大切に育ててきました。

マゼフェスは、クラフト作品やものづくり、人の想いが集まるイベントです。

ひとつひとつ違う個性や感性が並び、その出会いから新しい会話や景色が生まれていく。

そんな“この街ならではの時間”を、これからも皆さまと一緒につuckingいきたいと思っています。

10周年はゴールではなく、新しいスタートです。

これから先の未来も、この街で、

この場所で、皆さまとまたお会いできることを楽しみにしています。

ありがとう、そしてこれからも。

マゼフェスをよろしく願いいたします。

マゼランペンギンクラフトフェスタ上越実行委員会

実行委員長 竹内隆幸





良い家創り応援隊

今、一番
知りたい
情報をお届け!

LIXIL展示トラックがやってきます! 地域で暮らしを支える“良い家創り応援隊”が登場!
LIXILのキッチンやお風呂、トイレなど、快適な暮らしのアイデアをご紹介します。
展示トラック内では、最新の住宅設備を実際に「見て・触れて・体感」できます。
さらに、子どもたちが楽しめるワークショップも開催!
家族みんなで気軽に立ち寄れるブースです。
「いつか家を建てたい」「リフォームを考えている」「まずは見てみたい」
そんな方も大歓迎! ぜひお気軽にお越しください!



ド地元主義。上越の暮らしを、上越の仲間で支える。



RICHELLE
キッチン

SPAGE
お風呂

SATIS
タンクレストイレ

Crevi
洗面化粧台



良い家創り応援隊
住宅用品 No.1 メーカー

LIXILの上越地域唯一の専門店! ホームページQR▶

上越トヨ住器株式会社

本店 妙高市錦町1-8-5



ブログを熱く公開中!

マドリエ上越

検索

TEL 0255-73-8134

LIXIL
Link to Good Living

デザインも、性能も。
すべてが一步先のLIXIL クオリティィ。



TW コンセプト
窓

GIESTA 2
玄関ドア

Lasissa
インテリア建材

DOM SIDING
外壁



LIXILキッチンカーが
やってきます!

最新設備
確認
できます

ショールームでもう一度商品を確認したい

住まいづくりのお悩みをご自宅から相談したい

ショールームに行って見学・体験・相談

コーディネーターと一緒に見学 お客さまご自身で自由に見学

WEBからご予約可能!

リクシル 予約

LIXIL オンラインショールーム

商品の詳しいご説明やリフォーム相談に
コーディネーターがオンライン通話で対応
します。「予約して相談」「予約なしで今すぐ
相談」の2つのタイプからお選びください。



LIXIL-Xは、LIXILの最新情報
や家づくりに役立つノウハウを
中心とした動画配信サービスです。

リクシルX
<https://x.lixil.com/>

住まいのお悩み、地域の優良住宅会社さんへおつなぎします!

当社は、上越地域の住宅会社さんと一緒に、地域の皆さまの暮らしを支える住まいづくりを応援しています。
「新築を考えている」「リフォームしたい」「どこに相談したらいいかわからない」
そんな時は、ぜひお気軽にご相談ください。地域の住宅会社さんを支える立場だからこそ分かる、
家づくり・リフォームのポイントをお伝えします。ド地元主義。上越の暮らしを、上越の仲間で支える。
お客様に合った地域の優良住宅会社さんをご紹介します!



上越・柏崎に暮らす
あなたを繋ぐ



地域No.1店目指します
JClass
上越店

地域に根ざして
オーナー様の
資産価値を
最大化します



オーナー様の賃貸経営を全力サポート 収益不動産・賃貸経営専門店 として 空室・管理・売却まで 賃貸経営を丸ごとサポート

オーナー様のお悩みをワンストップで解決!

空室対策	賃貸査定 資料見直し	建物管理 メンテナンス	収支改善 提案	売却・購入 ご相談
------	---------------	----------------	------------	--------------

賃貸経営のお悩み・ご相談は
すべて
無料です!

ご相談は全て無料ですので、収益不動産に関する
ご要望はぜひ、私たちにお任せください



随時でもご質問ください
JClass
柏崎店

まずは
相談ください



アパート・マンション
オーナー様 募集!!

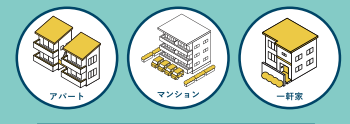

こんなお悩みありませんか?

- ✓ 空室が埋まらず、収益が悪化している
- ✓ 管理会社の対応に不満がある
- ✓ 建物の老朽化が心配
- ✓ 相続や将来の資産整理を考えている
- ✓ 売却したいが、適正価格が知りたい

賃貸経営のプロが
あなたの不安を解決します



株式会社JClass

お気軽にお問い合わせください



JClass 柏崎店

お気軽にお問い合わせください

〒942-0061新潟県上越市春日新田2丁目7番25号
☎10:00-18:00 水曜日 info@jclass.co.jp

025-520-8274

WEB SITE

〒945-0822 新潟県柏崎市穂波1-35
☎10:00-18:00 火曜日・水曜日

0257-41-5951



Magefes YOICHI / 6/5 (金) 17:00-21:00
Magefes YOICHI / 6/6 (土) 17:00-21:00

うみがたりペンギンナイト
6/5 (金)・6 (土) 17:30-19:30

食とお酒と夜の水族館



マゼフェス
前夜祭

2026 6.5 FRI・6 SAT

「Magefes YOICHI」

オリジナル
刺繍ブローチ
クラフトグッズ付
入館券のみ
先着100名様
限定



沈みゆく夕日や初夏の夜風を感じる大人な雰囲気の中、上越・妙高エリアと県外の人気店の料理やお酒を楽しむイベントを開催！可愛いペンギンステッカーがついたカップでお酒やドリンクを飲んでマゼフェスを満喫しよう！どなたでも自由にご参加いただけます。

うみがたり「ペンギンナイト2026」

会場となる上越市立水族博物館 うみがたり（有料）が、特別夜間開館。日本海に沈む夕日や幻想的な夜の水族館を楽しみながら、ゆったりとした時間を過ごしませんか？館内では「ペンギン深まるガイド」「タグづくりワークショップ」「サンバイザーワークショップ」を開催。さらに「Magefes YOICHI」とのコラボ企画として、会場限定の“ペンギンつながるトーク”も実施します。年間パスポートでの入館、通常営業時の入館券での再入館も可能です。



ワーク
ショップ
300円

タグづくりワークショップ
17:30～なくなり次第終了
(※17:30～整理券配布)

100羽以上のペンギンを見分けるための“本物と同じタグ”を制作！おそりの自分用タグも持ち帰れます。参加者には作成証明書をプレゼント。



ペンギンつながるトーク
17:00～17:20

masefes YOICHIの会場で、飼育スタッフがマゼランペンギンについて語るトークイベントです。うみがたりで今見られるペンギンの姿やスタッフ目線で撮影した写真について解説したり、ペンギンのタグ当てクイズを実施します。



うみがたり内で
開催

サンバイザー ワークショップ
6/5(金)-6/7(日)
マゼランペンギンクラフトフェスタ上越
開催期間中

ペンギンイラストが描かれたサンバイザーの色塗りワークショップです。塗って被って、ペンギンになりきり「うみがたり」と「マゼランペンギンクラフトフェスタ上越」の会場を楽しく行き来できます。

クラフトグッズ付入館券

6/5 (金)、6/6 (土) のどちらかで利用出来るクラフトグッズ付入館券を販売！
① アトリエリジッタ オリジナルグッズ（刺繍ブローチ）付（1個）
② 開館10:00～19:30「ペンギンナイト」19:30まで入館可能

YOICHI 出店者リスト & 会場



Osteria
Sakazume
ITALIAN cucina



PICCOLO
Burger Cafes & Grill



能水商店
NOHSUI SHOUTEN, HTOGWANA



Gangi Brewing



FOOD & DRINK



① 大黒屋飯店 / 妙高市
(ライスバーガーおにぎり&くじら汁)



② オステリアサカヅメ/上越市
(季節のピンチョス)



③ バーガー カフェ&グリル ピッコロ/上越市
(ハンバーガー/ホットドッグ)



④ 稲匠/長野県 松本市
(山賊焼)



⑤ 能水商店/糸魚川市
(ブラック焼きそば)

6/6のみ
出店

6/6のみ
出店

SWEETS & DRINK



⑥ &sweets/上越市
(ジェラート・スムージー・ソーダ)



⑦ コンコルド製菓/大阪府 吹田市
(ジェラート・洋菓子)



⑧ 相澤農園 / 飯綱町
(りんごジュース/りんごカクテル)



⑨ Gangi Brewing/上越市
(クラフトビール)



⑩ OTAMA BREWING/上越市
(クラフトビール)

DRINK

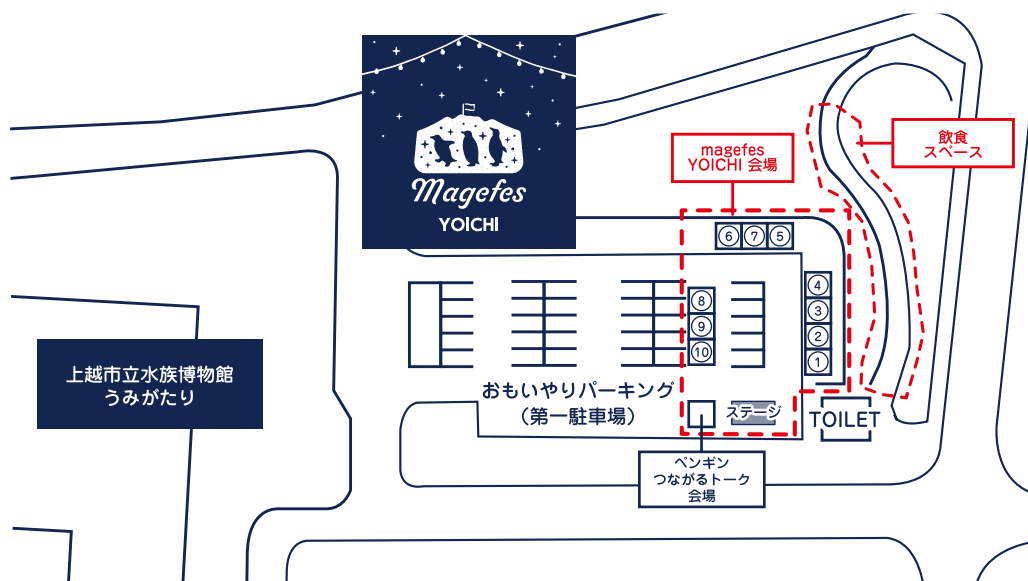

magefes YOICHI パフォーマンス/ライブ



Z3RA (ゼラ)

2026 6.5 FRI
18:30-18:50

はじめまして、Z3RA(ゼラ)です！
K-POPやダンスが好きなメンバーでチームをつくりました。
会場でお会いできるのを楽しみにしています
みなさんと一緒に最高の時間を過ごせるようパフォーマンスします！



SHION

2026 6.6 SAT
19:10-19:30

次世代シンガーソングライター
SHION (シオン)
そのパワフルで芯のある歌声と、透明感あふれるメロディで観る人の心を一瞬で引き込む。
SHIONの世界観を、その時に感じたものを大切にしながら言葉と音にして表現する。

駐車場ののご案内

イベント駐車場



駐車スペースに限りがございますので、できるだけ公共交通機関のご利用や乗り合わせにご協力ください。



目元を自分らしく。



ALL PRODUCED BY HAIRMORE

上越市藤野新田 1182-2F
☎ 025-520-9336

シニア&超初心者専門
パソコン・スマホ教室

新井校 上越校 柏崎校



HPはこちら



ジョイスクール上越校
上越市土橋 2554 上越市民プラザ 1F
TEL.025-546-7882 定休日：土(午後)・日・祝日・第3水曜日

安心・感動・笑顔を乗せて!



頸城自動車株式会社
URL <http://www.marukei-g.com/kubikibus/>

上越妙高タウン情報
<https://joetsu.yukiguni.town>



生活情報 クルマ イベント ライブカメラ etc...

JCV 上越ケーブルビジョン ☎ 0120-988-945 上越妙高タウン情報 検索

オリジナルTシャツ
作製・販売

Collabo
DESIGN & PRINT LABORATORY
株式会社コラボショップ

〒943-0832 新潟県上越市本町3丁目4-1 センパビル 1F
営業時間：AM10:00～PM7:00 定休日：月曜日



左官職人

萩原左官工業株式会社 ☎ 080-5675-9207
〒943-0421 新潟県上越市高和町 406



一般社団法人
新潟県中小企業家同友会

〒950-0901
新潟県新潟市中央区弁天1丁目1-16 サンテラス石宮 2-A
Tel. 025-288-1225

一般社団法人新潟県中小企業家同友会の詳しい情報はこちら
<https://www.niigatadoyu.jp>



一般社団法人 土の香工房
障害者就労継続支援A型・B型事業
ソーシャルファームドリーと緑の風

〒943-0844 新潟県上越市丸山新田183-1
TEL: 025-546-7127

マゼフェスが
終わっても
まだまだ暑い夏が
直江津には
待ってます！

マゼフェスの熱を
そのまま直江津へ
港町の夜がまた始まる。
食べて、遊んで、
ヒトとモノと出会う場所。



今、直江津が熱い！

期間限定の **8** DAYS 新スポット誕生！

キッチンカー・クラフト・音楽・プチツアーが混ざる8日間

6.26 FRI	6.27 SAT	7.3 FRI	7.4 SAT	7.10 FRI	7.11 SAT	7.17 FRI	7.18 SAT
-------------	-------------	------------	------------	-------------	-------------	-------------	-------------

OPEN 17:00~21:00

会場 直江津屋台会館 ROJIURA

最新情報はこちら



@ROJIURA_JOETSU



明日だれかと行きたくなる

明日だれかに教えたい水族博物館へ。



新潟県上越市五智2丁目15-15 TEL: 025-543-2449

「うみがたり」公式WEBサイト

動物取扱業に関する表示 ● 氏名/株式会社横浜八景島 ● 事業所の名称/上越市立水族博物館 ● 事業所の所在地/新潟県上越市五智2丁目15番15号 ● 登録に係る第一種動物取扱業の種別/展示 ● 登録番号/1805031





マゼランペンギンクラフトフェスタ上越

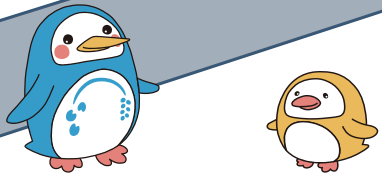

- うみくん (お兄ちゃんペンギン)
オス・7歳。好奇心旺盛で
おしゃべりが大好き。かくれんぼが得意。
- かたりん (妹ペンギン)
メス・5歳。のんびり屋でマイペース
イタズラとお昼寝が大好き。

6日・7日の2日間、うみくんが登場いたします!!
両日10:00～ / 13:00～ ※雨天の際は中止となります

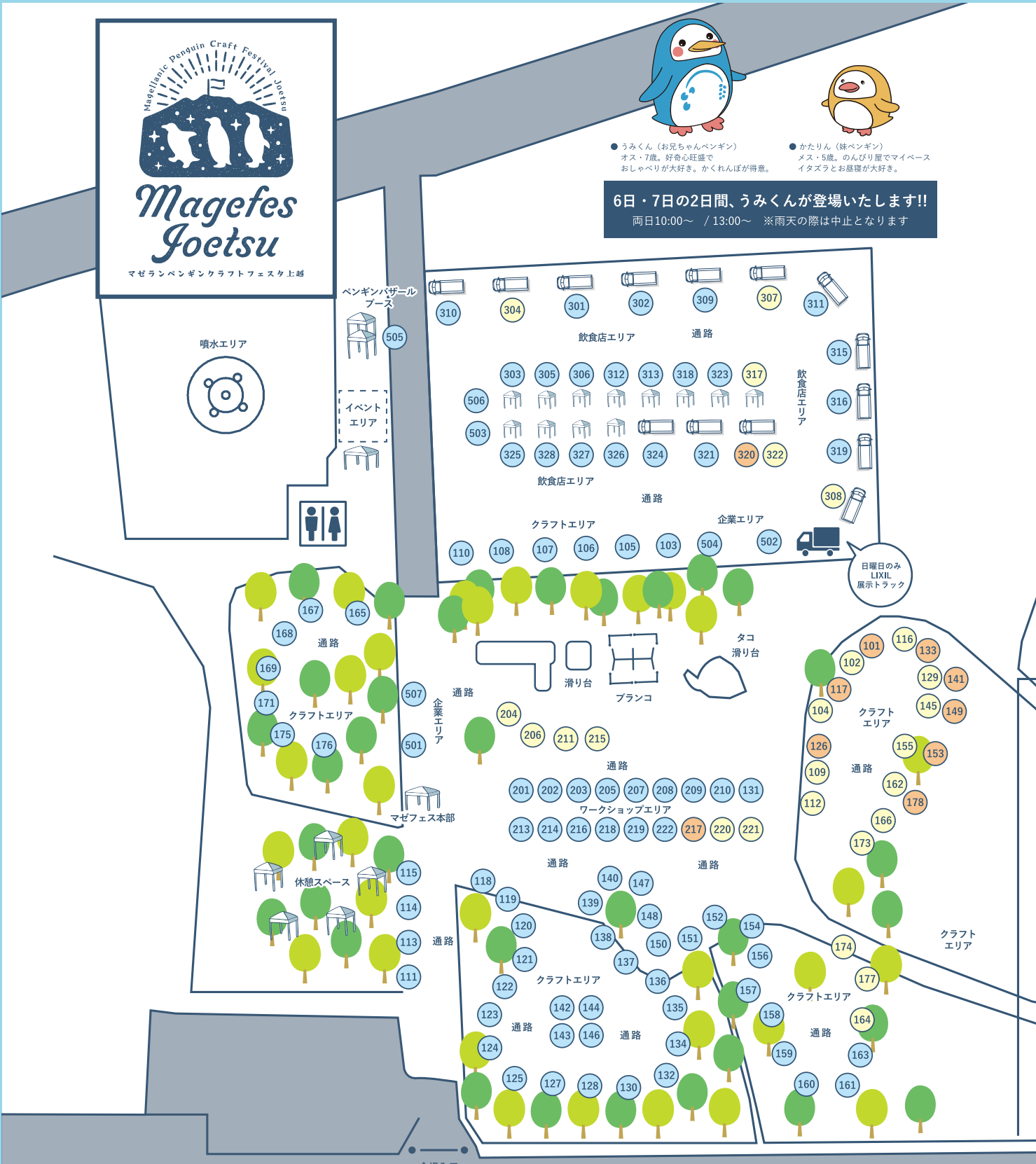

○会場レイアウトは若干の位置変更がある場合がございます。

イベント会場 MAP



イベントスケジュール

6月6日(土)

11:00～
Z3RA (ゼラ)
ダンスパフォーマンス



13:30～
上越市立
直江津中学校 吹奏楽クラブ



6月7日(日)

10:15～
おちさんず
ft. まいっちゃんぐマチコ



13:30～
SHION
ライブパフォーマンス





FOOD DRINK エリア

301	KITCHEN_HOMIE THIRTEEN_NIIGATA	チミチンガ タコス等	316	マサイの風~京都・珈琲の里	焙煎珈琲
302	朝陽 Coffee	ハンドドリップコーヒー ワッサンサンド	317	菓子屋かつか	クッキー・スコーン
303	相澤農園	りんごジュース	318	喫茶室/ボルボロン	お茶・ソーダ
304	ADIE KITCHEN	スパイスカレー	319	菓子工房つむぎ	フィナンシェ シュークリーム
305	元祖鮎屋	果実飴 原宿わたあめ	320	U.N.B.Y	タコライス あんぱいサンド
306	Burgercafe & grill PICCOLO	ハンバーガー	321	FoodDining 光祐	そうめん
307	給食当番	あげパン	322	Haru's Kitchen	カツサンド カツ丼
308	DOGTOWN	ホットドッグ	323	一般社団法人 土の香工房	バジル塩から揚げ
309	稲匠	山賊焼	324	(有)大黒屋商店	おにぎり・かき氷
310	SADA TACO	タコス	325	グラシエコンコルド	フロゼンスモア
311	Dolce ViVi	クレープ	326	BAR101	蝦夷鹿茸 ベンギンクリームソーダ
312	GOGO 宝来軒	ラーメン	327	無印良品	サメカレー ドリンク
313	ラクダビザ HAKUBA	ピザ	328	能水商店	ブラック焼きそば
315	&sweets	ソフトクリーム等			



企業エリア

501	株式会社 J C l a s s	キーホルダー ワークショップ		無印良品 直江津	広告アピール
502	良い家創り応援隊 (上越トローヨー住器 (株))	モザイクタイル フォトフレーム		JOY School	広告協賛
503	コラポショップ	オリジナルTシャツ バッグ		有限会社 福田鉄工	広告協賛
504	株式会社ホンダワーク / PLOW	木工教室 薪割り体験		荻原左官工業株式会社	広告協賛
505	ペンギンバザール	人気のペンギン 作家来場		ILL	広告協賛
506	生活協同組合 コープデリにいがた	企業アビール ワークショップ		上越ケーブルビジョン 株式会社	広告協賛
507	上越市立水族博物館うみがたり	ペンギン キーホルダー		ROJIURA	広告協賛
	頭城自動車株式会社	広告協賛		LIFEFLAG	広告協賛
	一般社団法人 新潟県中小企業家同友会	広告協賛			



ワークショップエリア



131	群馬県【ばね銅房】 (有)中里スプリング製作所	ワイヤーアート 【ばね銅房】	211	笑猫	ワークショップ
201	pink coco	フェイク スイーツデコ小物	213	ICECREAM PARTY	ワークショップ ファンシー雑貨
202	le lien	グラスサンドアート ワークショップ	214	うおーたーぶにぶにむぎ	こども向け ワークショップ
203	uriruka	アクリル染色体験	215	NekoSoda	ハンドメイド体験 雑貨
204	ハートランド妙高	海の生きもの スノードームづくり	216	ねこのしっぽ	育児雑貨 センサーロボット
205	創作工房 隠れ家	風鈴販売 WS/風鈴絵付け	217	革モノドコロ	レザーキーホルダー 刻印体験
206	LIFE SMILE	お子様向け WS ネイル	218	Little Palette	ハンドメイド雑貨
207	FOUR SEASONS	ガーデニング インテリア	219	Voyage	ストームグラス ワークショップ
208	Atelier Douce	ワークショップ	220	ヨシマ舎	ペンギンぬいぐるみ WS イラスト
209	消しゴムはんこ muramo	消しゴムはんこ	221	kilin's cookie	アイシングクッキー ワークショップ
210	うさばんだ工房	ワークショップ	222	新潟似顔絵師集団にこまる	似顔絵



クラフトエリア

101	Bell Flower	花雑貨 アクセサリー等			
102	Florinda	刺繍、布小物			
103	プラスト倶楽部	グラス トートバッグ			
104	mikan 工房	タイルクラフト雑貨			
105	みさるや	ボタン アクセサリー			
106	かず乃子	海と水辺の生き物 アクセサリー	142	W3-Stained Glass	スタンドグラス小物 アクセサリー
107	革雑貨 Bokuno!	革雑貨	143	クラフト工房 SpaceSeed	金属アクセサリー 針金オブジェ
108	POISON APPLE	蜻蛉玉	144	革とあそび risso	革雑貨
109	つむじ	ブラバンアクセサリー 粘土小物	145	tekuteku	帆布バッグ
110	ちまき庵	レジンアクセサリー 雑貨	146	くまさんの家具工房	木工
111	オトンノアトリエ	イラスト雑貨	147	山彦海彦	木工
112	はんこ家ろーる	消しゴムはんこ 羊毛フェルト	148	handmade ゆりかご	ハンドメイド アクセサリー、雑貨
113	縁起屋天天	ウッドバーニング イラスト雑貨	149	みちゆる屋	傘マーカ ープラ板アクセサリー
114	のの-テキスタイルと服-	洋服・手織り布小物	150	ぶんのまお	陶器
115	雑貨屋ペパロニ	洋服から 置物までベンギンだらけ	151	ぶれせべ。	キーホルダー 雑貨
116	atelier harmonie	革小物	152	筆文字アートまりも	ポストカード
117	souRiant	オルゴナイト アクセサリー	153	white ribbon	布小物
118	モモとポコ	プラ板アクセサリー 針金雑貨	154	KAEL INK	キーホルダー ステッカー
119	PetiteJoie	ビーズ刺繍アクセサリー 子供雑貨	155	林檎雑貨店	布雑貨 アクセサリー
120	aoi-Blue Rose	ロザフィのアクセサリー 雑貨	156	Frontier 翡翠探検隊	ヒスイ化工品、雑貨
121	地球堂はんこ&羊屋	消しゴムはんこ 雑貨	157	BENITAMA	布小物、雑貨
122	Atelier hiro & mimin	刺繍リボン、編み物雑貨 ビーズアクセサリー等	158	Bohchan	アクセサリー、雑貨 多肉植物
123	PENGURI LEATHER AND FABRIC	革とか布とか	159	はな's works	アクセサリー インテリア雑貨
124	造り雑貨店 SEIGETSU	レジンアクセサリー & 雑貨	160	小モノ工房 miya	ガラス
125	zukka	パラコード スマホホルダー	161	iris ~いりす~	洋服、布小物
126	ねこまーぶる。	猫ステッカー 編み小物	162	いちご村	布小物
127	Lea Lea	革、フェイクレザー 布雑貨	163	ジャスミンあみもの	あみぐるみなど
128	サンファーム 37e	スタンドグラス 食器	164	結めだか	めだか販売 めだかすくい
129	Knitter.Bka4&REEE	編み物小物 ソックスドール	165	Peach Nuts	かぎ針編み雑貨
130	あるほなつき書店	手製本	166	3box -山のアクセサリー- 屋さん -	アクセサリー、小物
132	花羽呼屋	布雑貨 アップサイクル商品	167	萬葉	T シャツ バッグ、雑貨
133	P.S.C-1995-<フシュケ>	アクセサリー ぬいぐるみ、雑貨	168	MARUSAI COMPANY	木工、木彫り
134	8×8=64	陶器	169	青彩衣	手描きの服屋
135	moonchild	木工小物	171	ハレと澗	切手で贈る ハーフティヤ雑貨
136	あいらぼ	ガラス造形作品	173	Colors4	あみぐるみと 季節の毛糸で作る雑貨
137	ぐるわ〜ず♪	ハンドメイド 雑貨販売	174	UNO	レジンアクセサリー
138	小豆舎	布雑貨 紙雑貨	175	越久米作	漆アクセサリー、漆着
139	稲荷 亘(遊び工房)	木工職工 小物入れ・アクセサリー	176	de+	アクセサリー、雑誌
140	しろなみ舎 by きゅう	布雑貨、紙雑貨 アクリル雑貨	177	TGM.A	アクセサリー
141	しーとみーのペンギンハウス	アクセサリー 布雑貨	178	ワッペンのお店 YACHT	オリジナル ワッペン

000 6日・7日出店
000 6日のみ出店
000 7日のみ出店

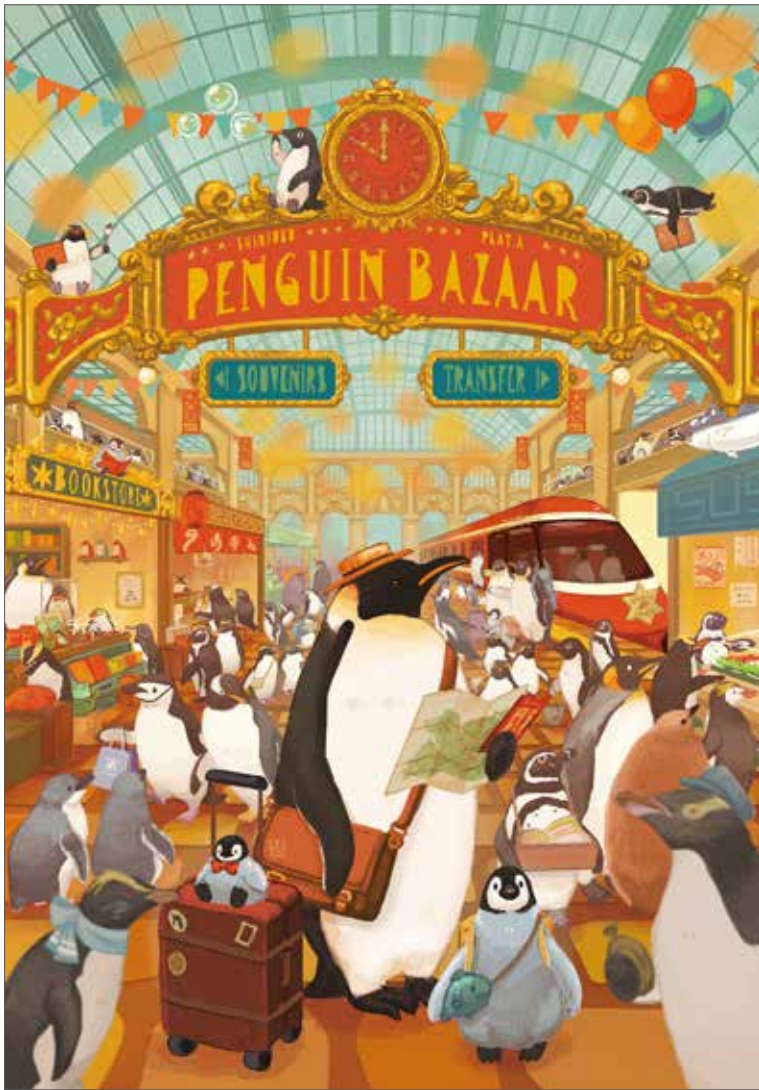

ペンギンバザール

集まる、旅する、日本最大級のペンギン雑貨市。

マゼフェス会場に「ペンバザテント」が登場！
クリエイター 4 組による対面販売。



南極ホテル堂



衣食住ペンギン



ぺんぎんや



ペンギン党

2026 年 開催スケジュール

ひらかたペンギンバザール 大阪府枚方市

7月3日(金)・12日(日) 枚方 T-SITE

ペンバザマルシェイクタウン 埼玉県越谷市

7月25日(土)・26日(日) イオンレイクタウン kaze

あべのペンギンバザール 大阪府大阪市

9月9日(水)・15日(火) あべのハルカス近鉄本店

10月/11月 関西開催、計画中！

今秋、追加開催を計画中！続報をお楽しみに！



最新情報や各会場の詳細は
QRコードから公式 SNS をチェック

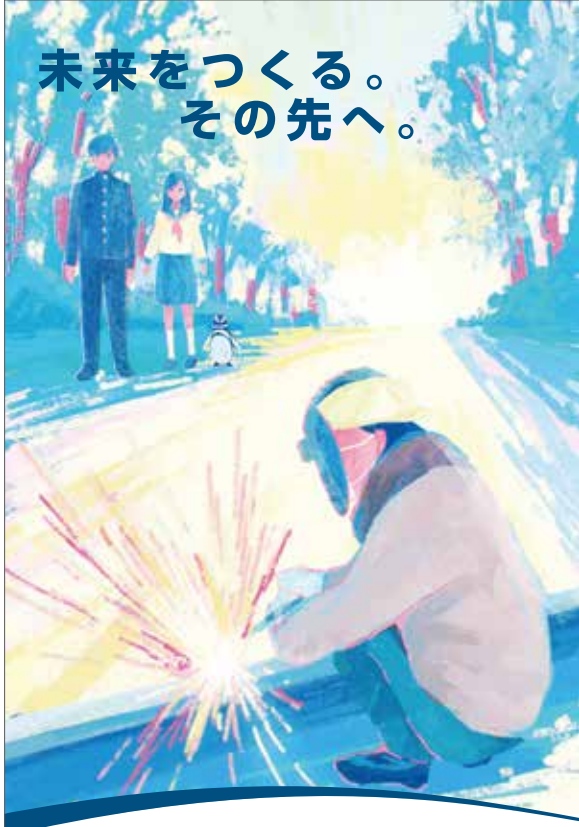

未来をつくる。
その先へ。

未来を一緒に創るスタッフ大募集！

ものづくりのチカラで、地域と未来を支える。



安定した
経営基盤



経験者
優遇



資格取得
支援あり



有限会社 福田鉄工

FUKUDA IRONS WORKS

〒942-0142 新潟県上越市頸城区上三分一 263-1
営業時間 8:00~17:00 TEL.025-539-2470



FUKUDA_TEKKO_JOETSU

ものづくりの未来を支える仕事、はじめませんか？

地域密着

確かな技術

ワクワクする未来へ



写真はイメージです

つかうほど、じぶんらしく

あなたのぴったりな商品を、暮らしに合わせた買い方で！



安全・安心へのこだわり

「ほしい！」が見つかる
品揃え

選べ！便利！多彩なサービス

子育て世帯を応援！



コープデリにいがた

「ともに」の力で、笑顔の明日を

〒943-0173 上越市富岡 3468-1

☎ 0120-502-511 (日曜休)

Enjoy! OUTDOOR WORK!



木工教室
薪割り体験
etc...
開催!



野外仕事をもっと楽しく。

プラウ上越店

〒943-0173 新潟県上越市大字富岡256-2



OFFICIAL SITE

無印良品

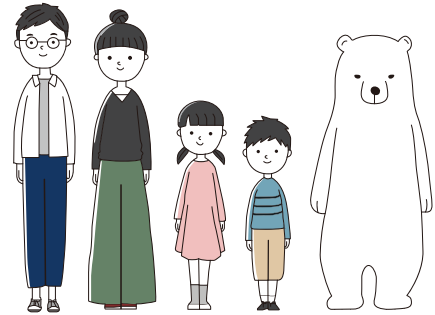

スマホでアクセス



まずは
ホームページを
見てね!



☎ 050-1044-3995 📱 <https://www.instagram.com/lifeflag/>

企画デザイン / 販促サポート / 店舗デザイン / イベント (マゼフェス企画)

マゼフェス 2026 × うみがたりコラボスタンプラリー

マゼフェス 10 周年記念オリジナルポストカード



うみがたりとマゼフェス会場にスタンプを設置します。スタンプを押して、うみがたり入場改札で提示すると「うみがたり」オリジナルポストカードをプレゼント！マゼフェス本部テントで提示すると「マゼフェス」オリジナルポストカードをプレゼント！2つのスタンプを集めて、それぞれのノベルティをゲットしましょう！

ここでしか手に入らない
ポストカード
2枚とも手にいれましょう

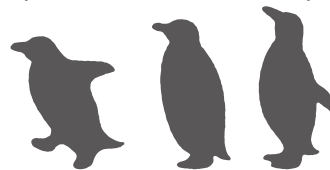

うみがたり
スタンプ

マゼフェス
スタンプ

スタンプデザイン @mizuichi

祝 マゼフェス 10周年

世界最大級の売場面積 / 無印良品 直江津



「どうしたら自分たちも地域を盛り上げられるのか?」「直江津にも直江津らしいカレーがあったらいいな。自分たちにも作れるのか?」という児童たちの意思から、どんなカレーにするかを決め、味決め、価格設定、パッケージデザイン、販売についてなど、商品作りや販売のプロから計7回の授業を通して商品開発を学び、児童たちが一から作り上げたカレーです。

2025年2月20日の販売開始から1年。

上越市のふるさと納税返礼品にも選定され、今もなお、彼らの思いは広がり続けています。

ONE OF THE LARGEST IN THE WORLD

MUJI NAOETSU

マゼフェス会場から徒歩7分
7min walk from the Magefes venue.

Tax-Free Free Wi-Fi

詳しくはこちら | LEARN MORE ▶▶▶



営業時間 | Hours • 10:00 AM - 8:00 PM 年中無休 | Open year round

無印良品 直江津
で販売中
直江津のおみやげに
いかがですか?



Shark Curry

Produced by :
students of Naoetsu Elementary School
You can buy it at MUJI Naoetsu.
Recommended souvenirs from Naoetsu!